

The ROLE of the EUROPEAN PARLIAMENT (through education)

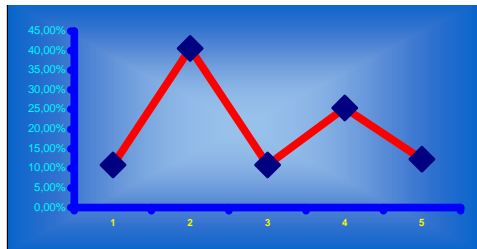
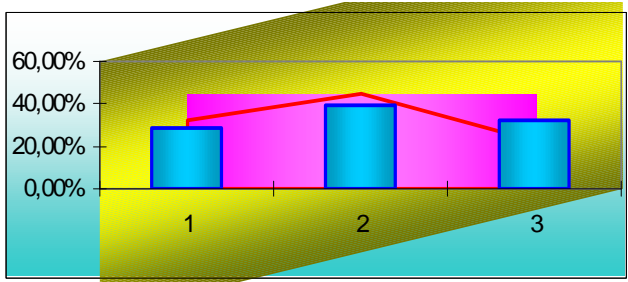
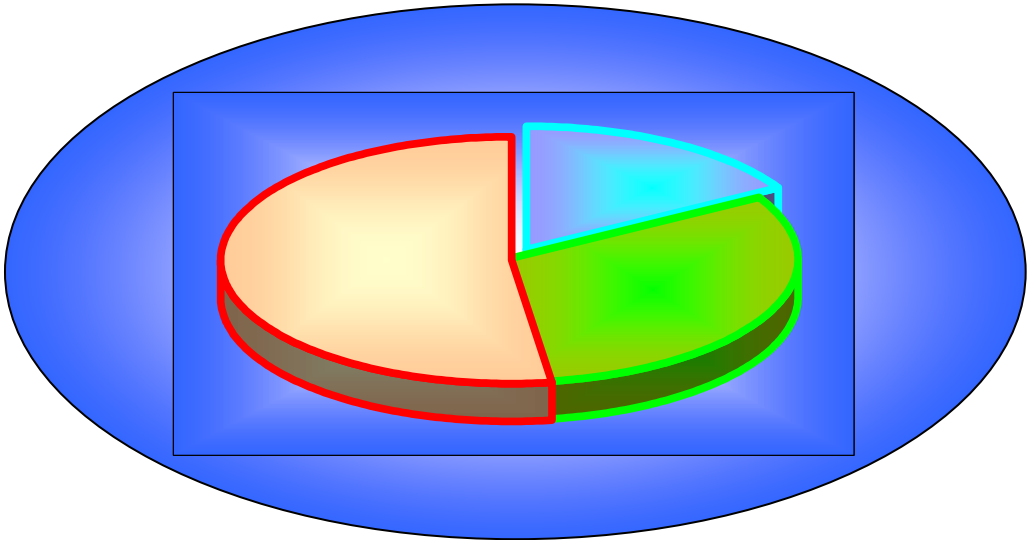

Ανάλυση Έρευνας

ΜΕΡΟΣ Β' - ΦΕΒΡΟΥΑΡΙΟΣ 2009

Μαθητές Γυμνασίου - Λυκείου

Ανδρέας Γεωργιάδης

Ο ΡΟΛΟΣ ΤΟΥ ΕΥΡΩΠΑΪΚΟΥ ΚΟΙΝΟΒΟΥΛΙΟΥ **(μέσα από την Εκπαίδευση)**

Μέρος Β΄:

Εισαγωγή:

Στα πλαίσια της εφαρμογής του πιο πάνω Project, απαραίτητη προϋπόθεση είναι η αντικειμενική διάγνωση του γνωσιολογικού υπόβαθρου των παιδιών, γύρω από τα βασικά θέματα που αφορούν την ΕΕ και κυρίως το ΕΚ.

Η διάγνωση αυτή σκοπεύεται να επιτευχθεί μέσω έρευνας, δραστηριότητα που εξυπακούεται και επιβάλλεται από το σχεδιασμό του Project.

Η έρευνα αυτή θα επαναληφθεί το Φθινόπωρο του 2009, όπως και την Άνοιξη του 2010. Η ανάλυση και η παρουσίασή των δυο νέων ερευνών θα γίνει συγκριτικά, ώστε να διαφανεί πρώτα η πρόοδος και μετά τα αποτελέσματα από την εφαρμογή του Project, δίνοντας προστιθέμενη αξία στην τελική αξιολόγηση.

Πρόσθετος σκοπός είναι η ευαισθητοποίηση των μαθητών και η αύξηση του ενδιαφέροντός τους σε θέματα που αφορούν τον τρόπο λειτουργίας του ΕΚ και άλλων θεσμών της ΕΕ.

Η Ταυτότητα Έρευνας:

Η Έρευνα έγινε μεταξύ των μαθητών της **Αμερικανικής Ακαδημίας Λεμεσού** (American Academy Limassol Secondary School, της Αμερικανικής Ελληνικής Σχολής - Γυμνάσιο και Λύκειο, της Αμερικανικής Σχολής Πάφου Secondary School εντός του μηνός Φεβρουαρίου 2009.

Το ερωτηματολόγιο συμπλήρωσε ποσοστό πέραν του 80% των μαθητών, αριθμός που θεωρείται εξαιρετικά μεγάλος και δεν αποτελεί πλέον δείγμα αλλά πληθυσμό. Ο αριθμός των συμμετασχόντων αντικατοπτρίζει την εγκυρότητα και την αξιοπιστία της έρευνας.

Το ερωτηματολόγιο αποτελείται από 4 ερωτήσεις, καταγραμμένες κατά αύξοντα αριθμό δείκτη δυσκολίας. Η ανάλυση των αποτελεσμάτων των ερωτήσεων, γίνεται συγκριτικά μεταξύ των πιο πάνω ηλικιών.

Τα αποτελέσματα της έρευνας αυτής, έδωσαν τροφή για εμπλουτισμό των δραστηριοτήτων του Project, και καλύτερο προγραμματισμό κυρίως των θεμάτων του αναλυτικού προγράμματος.

1β	Τι σημαίνει εκλογή με απόλυτη πλειοψηφία;		
Επιλογές	100% των ψήφων	50% + 1 ψήφος	Περισσότερες ψήφους από όλους
Γυμνάσιο	28,66%	28,66%	42,68%
Λύκειο	20,29%	44,93%	34,78%

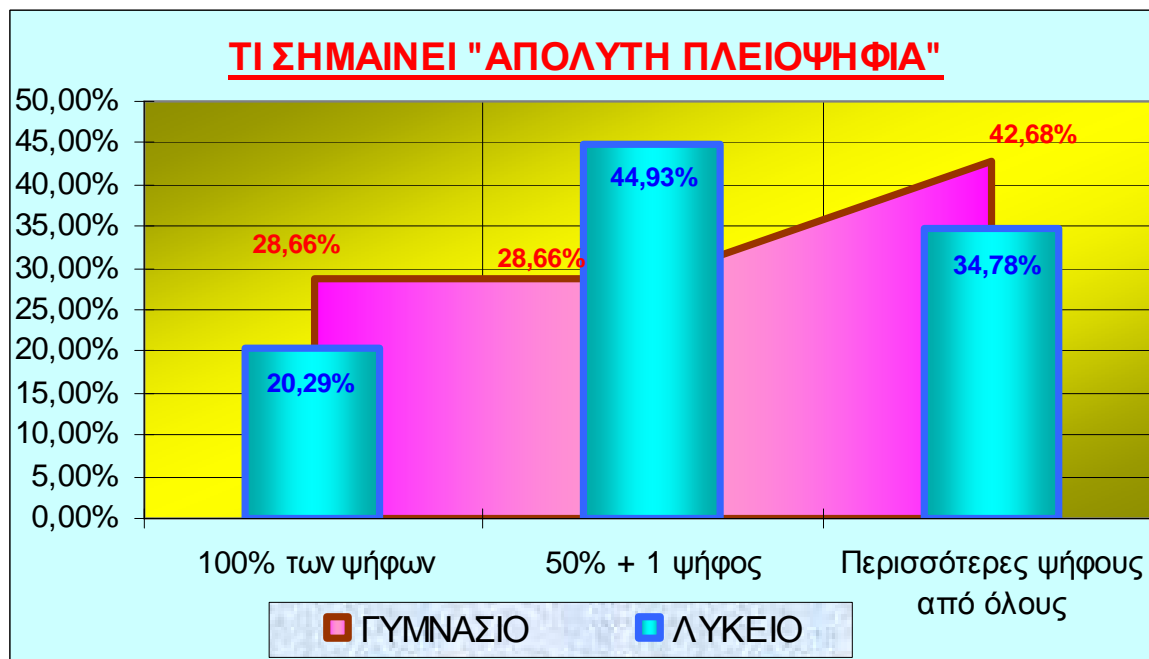

Την ερώτηση πρέπει να τη δούμε από διαφορετικές οπτικές γωνίες. Από τη γνωσιολογική (του μαθήματος της Αγωγής του Πολίτη), την εγκυκλοπαιδική γνώση και την κοινωνική μόρφωση. Από τις απαντήσεις φαίνεται ότι τα παιδιά του Γυμνασίου απαντούν εντελώς τυχαία, αφού μοιράζονται περίπου ισοδύναμα στις τρεις επιλογές. Στα παιδιά του Λυκείου όμως φαίνεται ότι το 45% εντοπίζει τη σωστή απάντηση.

2β	Σε ποιες πόλεις συνεδριάζει η ολομέλεια του Ευρωπαϊκού Κοινοβουλίου;			
Επιλογές	Βρυξέλες- Λουξεμβούργο	Στρασβούργο - Βρυξέλες	Λουξεμβούργο - Παρίσι	Ρώμη - Στρασβούργο
Γυμνάσιο	33,12%	22,29%	31,85%	12,74%
Λύκειο	36,96%	47,83%	10,87%	4,35%

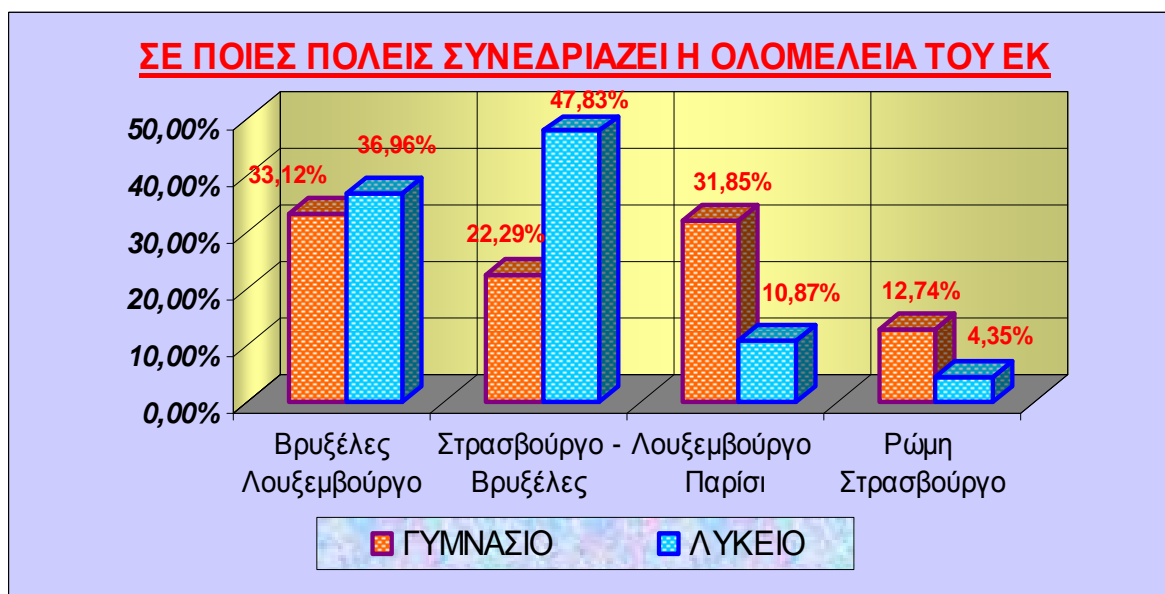

Ακόμα μια ερώτηση με γνωσιολογικό περιεχόμενο, που θέλει να διαγνώσει αν οι μαθητές γνωρίζουν γεωγραφικά πια τα κέντρα λήψης αποφάσεων. Οι επιλογές δόθηκαν με τέτοιο τρόπο, ώστε μόνο αυτοί που γνωρίζουν τη σωστή απάντηση να την επιλέξουν. Φαίνεται πως σε μεγάλο βαθμό το Λύκειο με 48% εντόπισε την απάντηση, ενώ στο Γυμνάσιο η επιλογή ήταν μόνο στο 22%. Η εμπέδωση της γνώσης θα επιτευχθεί μέσα από τα μαθήματα της Γεωγραφίας και της Ιστορίας, της παρακολούθησης των ευρωεκλογών και της επίσκεψης στις Βρυξέλες.

3β	Πως κατανέμουν το χρόνο τους συνήθως οι κύπριοι ευρωβουλευτές;		
Επιλογές	Βρυξέλλες 50% – Στρασβούργο 30% - Λευκωσία 20%	Βρυξέλλες 40% – Στρασβούργο 30% - Λευκωσία 30%	Βρυξέλλες 33⅓% – Στρασβούργο 33⅓% - Λευκωσία 33⅓%
Γυμνάσιο	32,48%	45,22%	22,29%
Λύκειο	28,99%	39,13%	31,88%

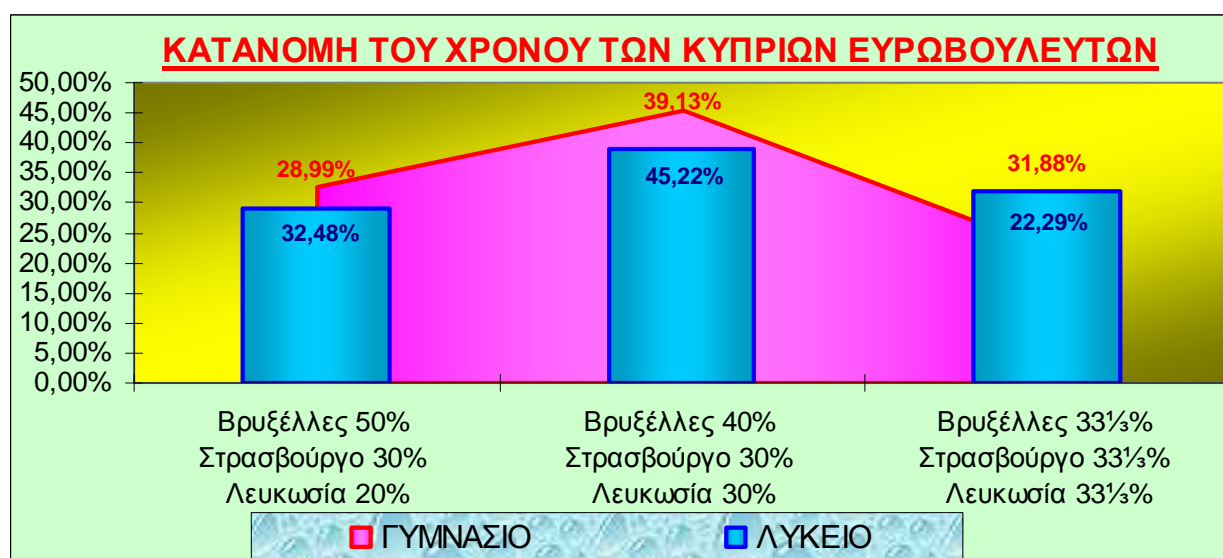

Ένα πολύ ενδιαφέρον ερώτημα είναι η κατανομή του χρόνου των Ευρωβουλευτών. Σκοπός του ερωτήματος δεν ήταν μόνο ο εντοπισμός της σωστής απάντησης (Γυμνάσιο 22% και Λύκειο 32%), αλλά πως αξιοποιείται ο χρόνος αυτός.

Οι μαθητές θα πρέπει να μάθουν, μέσα από πολλές δραστηριότητες για τις συνεδρίες της ολομέλειας, τις συνεδρίες των Επιτροπών και το ρόλο που ο Ευρωβουλευτής παίζει στην εκλογική του περιφέρεια.

4β	Τι σημαίνει εκλογή με σχετική πλειοψηφία;		
Επιλογές	100% των ψήφων	50% + 1 ψήφος	Περισσότερους ψήφους από όλους
Γυμνάσιο	14,01%	59,24%	26,75%
Λύκειο	10,14%	52,90%	36,96%

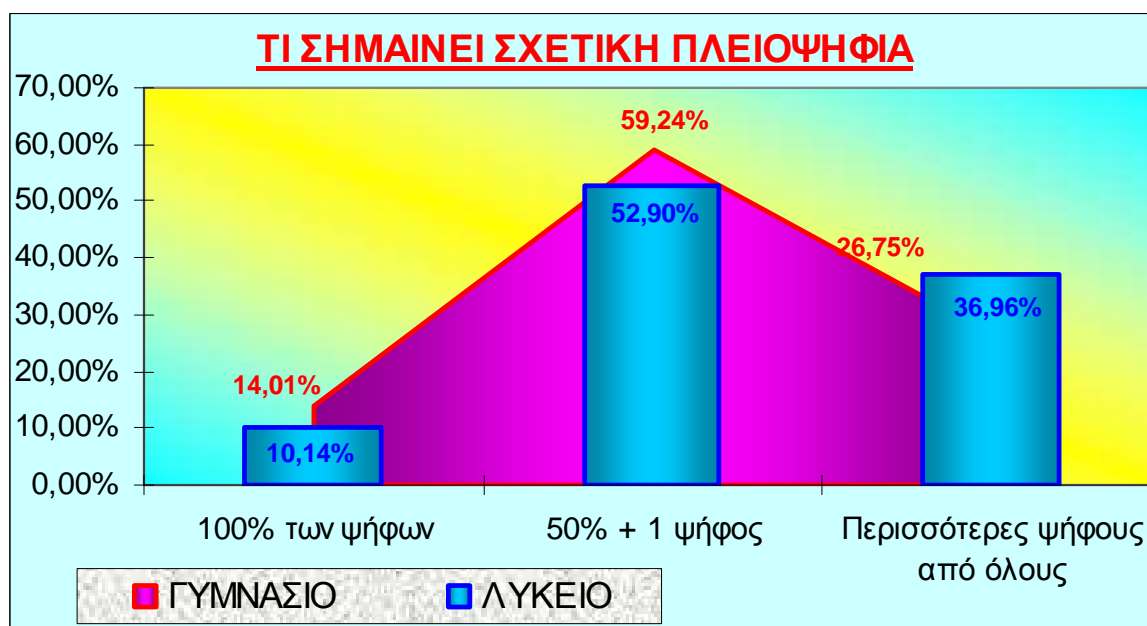

Ακόμα ένα ερώτημα με γνωσιολογική, εγκυκλοπαιδική και κοινωνική πλευρά. Η έννοια του όρου «Σχετική πλειοψηφία» φαίνεται να είναι πολύ δύσκολη στα παιδιά του Γυμνασίου (27%) και αρκετά δύσκολη στα παιδιά του Λυκείου. Είναι βέβαιο ότι η κατανόηση της πιο πάνω έννοιας δε θα επιτευχθεί μόνο μέσα από τα ανάλογα μαθήματα, αλλά και μέσα από πρακτική εφαρμογή.